



Projeto desenvolvido em
parceria com:



Cliente: Catarinense Pharma

Segmento: Indústria, setor farmacêutico

Projeto: Programa de desenvolvimento de lideranças com foco nos valores e na gestão de processos, pessoas e negócios

Data: Abril a Outubro de 2019

PORTFÓLIO



OBJETIVO

- Integrar e promover o desenvolvimento do time de gestores da Catarinense Pharma para que eles se tornem agentes de inspiração e mudança em suas áreas de atuação, com capacidade de liderar processos, pessoas e negócios em consonância com os valores da empresa

ESTRATÉGIAS

- Atividades vivenciais indoor e outdoor.
- Atividades artísticas.
- Storytelling e jornadas de aprendizagem dentro e fora da empresa.
- Arquétipos e conceitos de desenvolvimento.
- Exercícios de observação, reconhecimento e feedback.
- Produção de vídeos.
- Atividades intermódulos.
- Pesquisa on-line.



Apresentação dos resultados da pesquisa realizada previamente com todos os colaboradores e identificação das marcas da liderança



COMO FAZER PARA ... ?
COMO PODEMOS ... ?
POR QUE NÃO ... ?
O QUE PODE NOS AJUDAR A ... ?
O QUE PRECISAMOS PARA ... ?
O QUE NOS IMPEDE DE ... ?
QUAL É A NOSSA EXPECTATIVA COM ... ?

Identificação dos desafios e das perguntas da liderança e registros de forma criativa todo aprendizado.



Jornada teve atividades de integração e fortalecimento dos vínculos no grupo



Cliente: Catarinense Pharma



E também uma jornada interior,
de autoconhecimento e feedback

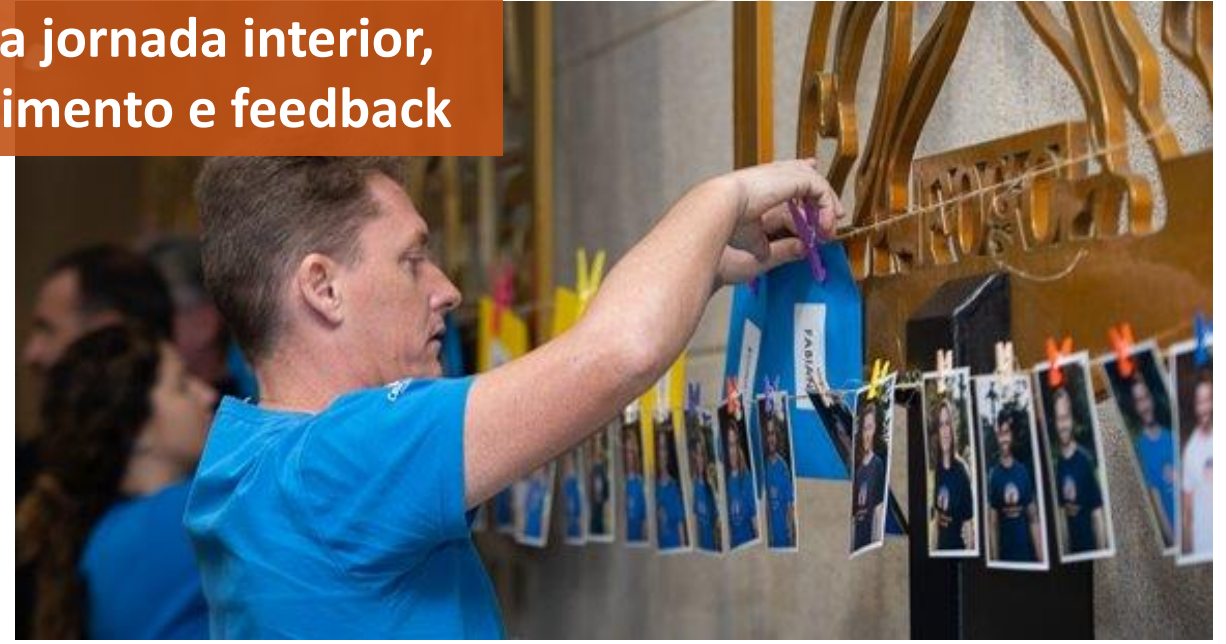

Cliente: Catarinense Pharma

MarcianoCunha

MarcianoCunha

Autoconhecimento e desenvolvimento por meio de arquétipos e ferramentas de auto-assessment e feedback

Cliente: Catarinense Pharma





Cliente: Catarinense Pharma



Abordagens criativas que potencializaram o desenvolvimento e a integração do grupo



Cliente: Catarinense Pharma



Gestão de processos: aprendendo com o Corpo de Bombeiros

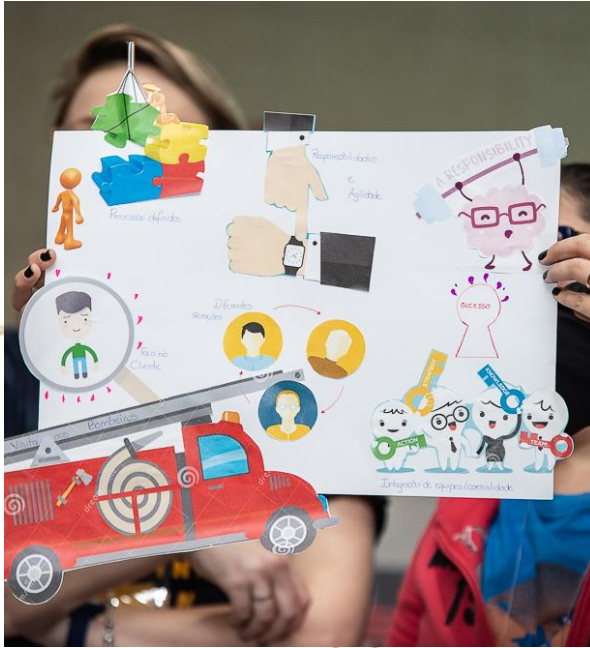



Entre em contato e conheça nossos serviços



41 99117-0452



[instagram.com/beehavior_br](https://www.instagram.com/beehavior_br)



atendimento@beehavior.com.br



[beehavior.com.br](https://www.beebehavior.com.br)